

CENIK

Serije M, S, MXZ, Y, LOSSNAY, VL, MJ, JT

št.1/19



**MITSUBISHI
ELECTRIC**

LIVING ENVIRONMENTAL SYSTEMS

MSZ-HJ

stenske garniture



Specifikacija	VPC brez DDV v EUR (kos)	režim delovanja HLAJENJE / GRETJE °C	nazivna hladilna moč v kW	SEER	razred sezonske energetske učinkovitosti	nazivna grelna moč v kW	SCOP	razred sezonske energetske učinkovitosti	VPC brez DDV v EUR (garnitura)	Cena z 9,5% DDV v EUR (garnitura)	Cena z 22% DDV v EUR (garnitura)
MSZ-HJ25VA / MUZ-HJ25VA	219€ / 314€	(+15 / -10)	2,50	5,10	A	3,15	3,80	A	533,00	583,64	650,26
MSZ-HJ35VA / MUZ-HJ35VA	244€ / 354€	(+15 / -10)	3,15	5,10	A	3,60	3,80	A	598,00	654,81	729,56
MSZ-HJ50VA / MUZ-HJ50VA	368€ / 713€	(+15 / -10)	5,00	6,00	A+	5,40	4,20	A+	1.081,00	1.183,70	1.318,82
MSZ-HJ60VA / MUZ-HJ60VA	441€ / 805€	(+15 / -10)	6,10	6,00	A+	6,80	4,10	A+	1.246,00	1.364,37	1.520,12
MSZ-HJ71VA / MUZ-HJ71VA	509€ / 989€	(+15 / -10)	7,10	5,60	A+	8,10	4,00	A+	1.498,00	1.640,31	1.827,56

MSZ-HR

stenske garniture



* opcija



s tedenskim tajmerjem

Dobavljiva od februarja 2019.

**NOVO**

Specifikacija	VPC brez DDV v EUR (kos)	režim delovanja HLAJENJE / GRETJE °C	nazivna hladilna moč v kW	SEER	razred sezonske energetske učinkovitosti	nazivna grelna moč v kW	SCOP	razred sezonske energetske učinkovitosti	VPC brez DDV v EUR (garnitura)	Cena z 9,5% DDV v EUR (garnitura)	Cena z 22% DDV v EUR (garnitura)
MSZ-HR25VF / MUZ-HR25VF	253€ / 366€	(-10 / -10)	2,50	6,20	A++	3,15	4,30	A+	619,00	677,81	755,18
MSZ-HR35VF / MUZ-HR35VF	282€ / 415€	(-10 / -10)	3,40	6,20	A++	3,60	4,30	A+	697,00	763,22	850,34
MSZ-HR42VF / MUZ-HR42VF	397€ / 573€	(-10 / -10)	4,20	6,50	A++	4,70	4,30	A+	970,00	1.062,15	1.183,40
MSZ-HR50VF / MUZ-HR50VF	433€ / 701€	(-10 / -10)	5,00	6,50	A++	5,40	4,30	A+	1.134,00	1.241,73	1.383,48

MXZ-HA MULTI



Dobavljiva od februarja 2019.

**NOVO**

Zunanje enote

MXZ-2HA40VF	* max 6	(-10 / -15)	4,00	6,10	A++	4,30	4,00	A+	892,00	976,74	1.088,24
MXZ-2HA50VF	* max 8,5	(-10 / -15)	5,00	6,10	A++	6,00	4,00	A+	1.066,00	1.167,27	1.300,52
MXZ-3HA50VF	* max 8,5	(-10 / -15)	5,00	6,10	A++	6,00	3,80	A	1.377,00	1.507,82	1.679,94

Notranje enote

		Hlajenje kW	Gretje kW	VPC brez DDV v EUR (garnitura)	Cena z 9,5% DDV v EUR (garnitura)	Cena z 22% DDV v EUR (garnitura)
MSZ-HR25VF	* opcija	2,50	3,15	253,00	277,04	308,66
MSZ-HR35VF		3,15	3,60	282,00	308,79	344,04

* maksimalna skupna obremenitev zunanje enote z notranjimi enotami, podana v skupni nominalni hladilni moči
Podatki za SEER in SCOP, energetske razredi in letna poraba energije so podani skladno z meritvami po standardu EN14825.

*Opcija: WiFi vmesnik ni v ceni klimatske naprave, ker je opcijska oprema, cena je na strani 11. Naročite ga posebej.

MSZ-AP

stenske garniture



reddot design award
winner 2018



* opcija

s tedenskim tajmerjem

R32



Specifikacija

	VPC brez DDV v EUR (kos)	režim delovanja HLAJENJE/ GRETJE °C	nazivna hladilna moč v kW	SEER	razred sezonske energetske učinkovitosti	nazivna grelna moč v kW	SCOP	razred sezonske energetske učinkovitosti	VPC brez DDV v EUR (garnitura)	Cena z 9,5% DDV v EUR (garnitura)	Cena z 22% DDV v EUR (garnitura)
MSZ-AP20VG / MUZ-AP20VG NOVO	318€ / 500€	(-10 / -15)	2,00	8,90	A+++	2,20	4,00	A+	818,00	895,71	997,96
MSZ-AP25VG / MUZ-AP25VG	329€ / 510€	(-10 / -15)	2,50	8,60	A+++	3,20	4,80	A++	839,00	918,71	1.023,58
MSZ-AP25VG / MUZ-AP25VGH	329€ / 629€	(-10 / -20)	2,50	8,60	A+++	3,20	4,70	A++	958,00	1.049,01	1.168,76
MSZ-AP35VG / MUZ-AP35VG	368€ / 611€	(-10 / -15)	3,50	8,60	A+++	4,00	4,70	A++	979,00	1.072,01	1.194,38
MSZ-AP35VG / MUZ-AP35VGH	368€ / 749€	(-10 / -20)	3,50	8,60	A+++	4,00	4,60	A++	1.117,00	1.223,12	1.362,74
MSZ-AP42VG / MUZ-AP42VG	411€ / 830€	(-10 / -15)	4,20	7,80	A++	5,40	4,70	A++	1.241,00	1.358,90	1.514,02
MSZ-AP42VG / MUZ-AP42VGH	411€ / 961€	(-10 / -20)	4,20	7,80	A++	5,40	4,60	A++	1.372,00	1.502,34	1.673,84
MSZ-AP50VG / MUZ-AP50VG	439€ / 1017€	(-10 / -15)	5,00	7,40	A++	5,80	4,70	A++	1.456,00	1.594,32	1.776,32
MSZ-AP50VG / MUZ-AP50VGH	439€ / 1215€	(-10 / -20)	5,00	7,40	A++	5,80	4,60	A++	1.654,00	1.811,13	2.017,88
MSZ-AP60VG / MUZ-AP60VG NOVO	573€ / 1065€	(-10 / -20)	6,00	7,00	A++	5,80	4,30	A+	1.638,00	1.793,61	1.998,36
MSZ-AP71VG / MUZ-AP71VG NOVO	692€ / 1287€	(-10 / -20)	7,10	7,00	A++	5,80	4,20	A+	1.979,00	2.167,01	2.414,38

MSZ-EF

stenske garniture



reddot design award
winner 2015



* opcija

s tedenskim tajmerjem

R32

Dobavljiva od marca 2019.

VE3W

VE3B

VE3S

NOVO



MSZ-EF25VGW/B/S* - MUZ-EF25VG	408€ / 585€	(-10 / -15)	2,50	9,10	A+++	3,20	4,70	A++	993,00	1.087,34	1.211,46
MSZ-EF35VGW/B/S* - MUZ-EF35VG	469€ / 716€	(-10 / -15)	3,50	8,80	A+++	4,00	4,60	A++	1.185,00	1.297,58	1.445,70
MSZ-EF42VGW/B* - MUZ-EF42VG	513€ / 1010€	(-10 / -15)	4,20	7,90	A++	5,40	4,60	A++	1.523,00	1.667,69	1.858,06
MSZ-EF50VGW/B* - MUZ-EF50VG	586€ / 1317€	(-10 / -15)	5,00	7,50	A++	5,80	4,50	A+	1.903,00	2.083,79	2.321,66

* OPOMBA: končna črkovna oznaka v nazivu modela notranje enote razlaga barvo enote, W je bela, B je črna in S je srebrna.

MSZ-LN

stenske garniture



R32

s tedenskim tajmerjem in

vklučenim WiFi vmesnikom



VGR

VGB

VGV

VGW

MSZ-LN25VGW / MUZ-LN25VG	479€ / 704€	(-10 / -15)	2,50	10,50	A+++	3,20	5,20	A+++	1.183,00	1.295,39	1.443,26
MSZ-LN25VGW/B/R* / MUZ-LN25VG	565€ / 704€	(-10 / -15)	2,50	10,50	A+++	3,20	5,20	A+++	1.269,00	1.389,56	1.548,18
MSZ-LN25VGW / MUZ-LN25VGHZ	479€ / 948€	(-10 / -25)	2,50	10,50	A+++	3,20	5,20	A+++	1.427,00	1.562,57	1.740,94
MSZ-LN25VGW/B/R* / MUZ-LN25VGHZ	565€ / 948€	(-10 / -25)	2,50	10,50	A+++	3,20	5,20	A+++	1.513,00	1.656,74	1.845,86
MSZ-LN35VGW / MUZ-LN35VG	566€ / 831€	(-10 / -15)	3,50	9,50	A+++	4,00	5,10	A+++	1.397,00	1.529,72	1.704,34
MSZ-LN35VGW/B/R* / MUZ-LN35VG	668€ / 831€	(-10 / -15)	3,50	9,50	A+++	4,00	5,10	A+++	1.499,00	1.641,41	1.828,78
MSZ-LN35VGW / MUZ-LN35VGHZ	566€ / 1130€	(-10 / -25)	3,50	9,40	A+++	4,00	5,10	A+++	1.696,00	1.857,12	2.069,12
MSZ-LN35VGW/B/R* / MUZ-LN35VGHZ	668€ / 1130€	(-10 / -25)	3,50	9,40	A+++	4,00	5,10	A+++	1.798,00	1.968,81	2.193,56
MSZ-LN50VGW / MUZ-LN50VG	605€ / 1276€	(-10 / -15)	5,00	8,50	A+++	6,00	4,60	A++	1.881,00	2.059,70	2.294,82
MSZ-LN50VGW/B/R* / MUZ-LN50VG	710€ / 1276€	(-10 / -15)	5,00	8,50	A+++	6,00	4,60	A++	1.986,00	2.174,67	2.422,92
MSZ-LN60VGW / MUZ-LN60VG	697€ / 1413€	(-10 / -15)	6,10	7,50	A++	6,80	4,60	A++	2.110,00	2.310,45	2.574,20

* Opcija: WiFi vmesnik ni v ceni klimatske naprave, ker je opcijnska oprema, cena je na strani 11. Naročite ga posebej.

* OPOMBA: končna črkovna oznaka v nazivu modela notranje enote pomeni barvo enote, W je bela, V je biserno bela, B je črna in R je rdeča.

MFZ

talne garniture



* opcija



s tedenskim tajmerjem



Specifikacija	VPC brez DDV v EUR (kos)	režim delovanja HLAJENJE / GRETJE °C	nazivna hladilna moč v kW	SEER	razred sezonske energetske učinkovitosti	nazivna grelna moč v kW	SCOP	razred sezonske energetske učinkovitosti	VPC brez DDV v EUR (garnitura)	Cena z 9,5% DDV v EUR (garnitura)	Cena z 22% DDV v EUR (garnitura)
MFZ-KJ25VE2 / MUFZ-KJ25VE	658€ / 740€	(-10 / -15)	2,50	8,5	A+++	3,40	4,5	A+	1.398,00	1.530,81	1.705,56
MFZ-KJ25VE2 / MUFZ-KJ25VEHZ	658€ / 967€	(-10 / -25)	2,50	8,5	A+++	3,40	4,4	A+	1.625,00	1.779,38	1.982,50
MFZ-KJ35VE2 / MUFZ-KJ35VE	718€ / 841€	(-10 / -15)	3,50	8,1	A++	4,30	4,4	A+	1.559,00	1.707,11	1.901,98
MFZ-KJ35VE2 / MUFZ-KJ35VEHZ	718€ / 1075€	(-10 / -25)	3,50	8,1	A++	4,30	4,3	A+	1.793,00	1.963,34	2.187,46

MLZ

kasetne garniture



* opcija



NOVE zunanje enote, dobavljive od marca 2019.

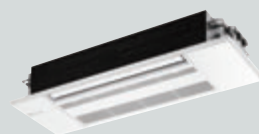

MLZ-KP25VF / SUZ-M25VA	603€ / 175€ / 615€	(-10 / -10)	2,50	6,20	A++	3,40	4,40	A+	1.393,00	1.525,34	1.699,46
MLZ-KP35VF / SUZ-M35VA	705€ / 175€ / 693€	(-10 / -10)	3,50	7,00	A++	4,00	4,60	A++	1.573,00	1.722,44	1.919,06
MLZ-KP50VF / SUZ-M50VA	937€ / 175€ / 933€	(-15 / -10)	4,80	6,70	A++	6,00	4,30	A+	2.045,00	2.239,28	2.494,90

*V ceni garniture je vključena maska (MLP-444W) in IR daljinec po ceni 175,00€, ki se dobavlja kot posamičen kos.

SLZ

kasetne garniture



* opcija



NOVE zunanje enote, dobavljive od marca 2019.



SLZ-M25FA / SUZ-M25VA	512€ / 175€ / 615€	(-10 / -10)	2,50	6,30	A++	3,20	4,30	A+	1.302,00	1.425,69	1.588,44
SLZ-M35FA / SUZ-M35VA	624€ / 175€ / 693€	(-10 / -10)	3,50	6,70	A++	4,00	4,30	A+	1.492,00	1.633,74	1.820,24
SLZ-M50FA / SUZ-M50VA	779€ / 175€ / 933€	(-15 / -10)	4,60	6,30	A++	5,00	4,20	A+	1.887,00	2.066,27	2.302,14
SLZ-M60FA / SUZ-M60VA	824€ / 175€ / 1056€	(-15 / -10)	5,70	6,20	A++	6,40	4,10	A+	2.055,00	2.250,23	2.507,10

*V ceni garniture je vključena maska (SLP-2FALM) in IR daljinec po ceni 175,00€, ki se dobavlja kot posamičen kos.

SEZ

kanalske garniture

s stenskim žičnim upravljalcem in tedenskim tajmerjem



* opcija



NOVE zunanje enote, dobavljive od marca 2019.

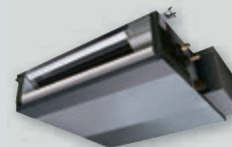

SEZ-M25DA / SUZ-M25VA	443€ / 152€ / 615€	(-10 / -10)	2,50	5,30	A	2,90	3,80	A	1.210,00	1.324,95	1.476,20
SEZ-M35DA / SUZ-M35VA	466€ / 152€ / 693€	(-10 / -10)	3,50	5,90	A+	4,20	4,10	A+	1.311,00	1.435,55	1.599,42
SEZ-M50DA / SUZ-M50VA	580€ / 152€ / 933€	(-15 / -10)	5,00	6,00	A+	6,00	4,00	A+	1.665,00	1.823,18	2.031,30
SEZ-M60DA / SUZ-M60VA	623€ / 152€ / 1056€	(-15 / -10)	6,10	5,50	A	7,40	4,20	A+	1.831,00	2.004,95	2.233,82
SEZ-M71DA / SUZ-M71VA	704€ / 152€ / 1252€	(-15 / -10)	7,10	5,50	A	8,00	3,90	A	2.108,00	2.308,26	2.571,76

*V ceni garniture je vključen stenski upravljalnik (PAR-33MAA) po ceni 152,00€, ki se dobavlja kot posamičen kos.

Dodatna oprema	VPC brez DDV v EUR (garnitura)	Cena z 9,5% DDV v EUR (garnitura)	Cena z 22% DDV v EUR (garnitura)
MAC-643BH-E električni grelec za zunanjo enoto SUZ-M25/35 za delovanje do -20°C	112,00	122,64	136,64
MAC-644BH-E električni grelec za zunanjo enoto SUZ-50 za delovanje do -20°C	145,00	158,78	176,90

*Opcija: Wi-Fi vmesnik ni v ceni klimatske naprave, ker je opcijna oprema, cena je na strani 11. Naročite ga posebej.

MXZ

zunanje enote za multi sisteme



Specifikacija

		režim delovanja HLAJENJE / GRETJE °C	nazivna hladilna moč v kW	SEER	razred sezonske energetske učinkovitosti	nazivna grelna moč v kW	SCOP	razred sezonske energetske učinkovitosti	VPC brez DDV v EUR (garnitura)	Cena z 9,5% DDV v EUR (garnitura)	Cena z 22% DDV v EUR (garnitura)
MXZ-2D53VA2 **	* max 7,5	(-10 / -15)	5,30	7,10	A++	6,40	4,20	A+	1.122,00	1.228,59	1.368,84
MXZ-2D53VAH2	* max 7,5	(-10 / -20)	5,30	7,10	A++	6,40	4,10	A+	1.282,00	1.403,79	1.564,04
MXZ-2E53VAHZ	* max 7,5	(-10 / -25)	5,30	6,50	A++	6,40	4,10	A+	1.596,00	1.747,62	1.947,12
MXZ-4E83VA	* max 14,5	(-10 / -15)	8,30	6,30	A++	9,03	4,20	A+	2.485,00	2.721,08	3.031,70
MXZ-4E83VAHZ	* max 14,5	(-10 / -25)	8,30	6,50	A++	9,00	4,10	A+	2.824,00	3.092,28	3.445,28
MXZ-5E102VA	* max 17,2	(-10 / -15)	10,20	6,60	A++	10,50	4,20	A+	2.794,00	3.059,43	3.408,68
MXZ-6D122VA	* max 18	(-10 / -15)	12,20	/	/	14,00	/	/	3.316,00	3.631,02	4.045,52

* maksimalna skupna obremenitev zunanje enote z notranjimi enotami, podana v skupni nominalni hladilni moči

Podatki za SEER in SCOP, energetske razrede in letna poraba energije so podani skladno z meritvami po standardu EN14825.

** Pred naročilom preveri dobavo - zaloge so omejene.

MXZ

zunanje enote za multi sisteme



MXZ-2F33VF	* max,5	(-10 / -15)	3,30	6,13	A++	4,00	4,16	A+	886,00	970,17	1.080,92
MXZ-2F42VF	* max 6	(-10 / -15)	4,20	8,54	A+++	4,50	4,62	A++	1.045,00	1.144,28	1.274,90
MXZ-2F53VF	* max 7,5	(-10 / -15)	5,30	8,53	A+++	6,40	4,10	A++	1.139,00	1.247,21	1.389,58
MXZ-3F54VF	* max 10	(-10 / -15)	5,40	8,53	A+++	7,00	4,61	A++	1.573,00	1.722,44	1.919,06
MXZ-3F68VF	* max 12	(-10 / -15)	6,80	8,51	A+++	8,60	4,12	A+	1.893,00	2.072,84	2.309,46
MXZ-4F72VF	* max 12,5	(-10 / -15)	7,20	8,53	A+++	8,60	4,12	A+	2.171,00	2.377,25	2.648,62

* maksimalna skupna obremenitev zunanje enote z notranjimi enotami, podana v skupni nominalni hladilni moči

Podatki za SEER in SCOP, energetske razrede in letna poraba energije so podani skladno z meritvami po standardu EN14825.

PUMY

zunanje enote za multi sisteme



PUMY-SP112YKM	*max 16.2	(10 / -20)	12,50	/	/	14,00	/	/	3.360,00	3.679,20	4.099,20
PUMY-SP125YKM	*max 18.2	(10 / -20)	14,00	/	/	16,00	/	/	3.790,00	4.150,05	4.623,80
PUMY-SP140YKM	*max 20.2	(10 / -20)	15,50	/	/	16,50	/	/	4.230,00	4.631,85	5.160,60
PUMY-P112YKM4	* max 16.2	(-5 / -20)	12,50	/	/	14,00	/	/	3.890,00	4.259,55	4.745,80
PUMY-P125YKM4	* max 18.2	(-5 / -20)	14,00	/	/	16,00	/	/	4.520,00	4.949,40	5.514,40
PUMY-P140YKM4	* max 20.2	(-5 / -20)	15,50	/	/	18,00	/	/	4.770,00	5.223,15	5.819,40
PUMY-P200YKM2	* max 26.0	(-5 / -20)	22,40	/	/	25,00	/	/	4.990,00	5.464,05	6.087,80
PAC-MK33BC-E	razdelilnik za do tri notranje enote (samo v kombinaciji z zunanji enotami PUMY)								586,00	641,67	714,92
PAC-MK53BC-E	razdelilnik za do pet notranjih enot (samo v kombinaciji z zunanji enotami PUMY)								697,00	763,22	850,34
PAC-LV11M-J	vmesnik za priklop ene notranje enote MSZ na zunanjo enoto VRF								496,00	543,12	605,12

* maksimalna skupna obremenitev zunanje enote z notranjimi enotami, podana v skupni nominalni hladilni moči

Notranje enote za multi sisteme MXZ



s tedenskim tajmerjem

Modeli	hlajenje kW	gretje kW	VPC brez DDV v EUR (kos)	Cena z 9,5% DDV v EUR (garnitura)	Cena z 22% DDV v EUR (garnitura)
Specifikacija - stenske enote za multi sisteme MXZ					
MSZ-AP15VF	1,5	1,7	311,00	340,55	379,42
MSZ-AP20VF	2,0	2,2	318,00	348,21	387,96
MSZ-AP25VG	2,5	3,2	329,00	360,26	401,38
MSZ-AP35VG	3,5	4,0	368,00	402,96	448,96
MSZ-AP42VG	4,2	5,4	411,00	450,05	501,42
MSZ-AP50VG	5,0	5,8	439,00	480,71	535,58
MSZ-AP60VG	6,0	6,8	573,00	627,44	699,06
MSZ-AP71VG	7,1	8,1	692,00	757,74	844,24
MSZ-EF25VG W / B / S	2,5	3,6	408,00	446,76	497,76
MSZ-EF35VG W / B / S	3,5	4,0	469,00	513,56	572,18
MSZ-EF42VG W / B	4,2	5,4	513,00	561,74	625,86
MSZ-EF50VG W / B	5,0	5,8	613,00	671,24	747,86
MSZ-LN25VG V / B / R*	2,5	3,2	565,00	618,68	689,30
MSZ-LN35VG V / B / R*	3,5	4,0	668,00	731,46	814,96
MSZ-LN25VG W*	2,5	3,2	479,00	524,51	584,38
MSZ-LN35VG W*	3,5	4,0	566,00	619,77	690,52

Specifikacija - kanalske enote za multi sisteme MXZ

SLZ-M15FA z IR daljincem in masko SLP-2FALM	1,5	1,7	646,00	707,37	788,12
SLZ-M25FA z IR daljincem in masko SLP-2FALM	2,6	3,2	687,00	752,27	838,14
SLZ-M35FA z IR daljincem in masko SLP-2FALM	3,5	4,0	799,00	874,91	974,78
SLZ-M50FA z IR daljincem in masko SLP-2FALM	4,6	5,0	954,00	1.044,63	1.163,88
SLZ-M60FA z IR daljincem in masko SLP-2FALM	5,6	6,4	999,00	1.093,91	1.218,78
PAC-SF1ME-E 3D i-see senzor			66,00	72,27	80,52
SLP-2FALM maska za 4-smerno enoto			175,00	191,63	213,50

Enota SLZ-M15 lahko uporablja samo hladivo R32, ostale SLZ-M lahko uporabljajo hladivo R32 ali R410A.

Specifikacija - kanalske enote za multi sisteme MXZ

SEZ-M25DA z upravljalcem PAR-33MAA	2,5	3,6	595,00	651,53	725,90
SEZ-M35DA z upravljalcem PAR-33MAA	3,5	4,0	618,00	676,71	753,96
SEZ-M50DA z upravljalcem PAR-33MAA	4,5	5,9	732,00	801,54	893,04
SEZ-M60DA z upravljalcem PAR-33MAA	5,5	6,9	775,00	848,63	945,50
SEZ-M71DA z upravljalcem PAR-33MAA	6,5	8,1	856,00	937,32	1.044,32

V ceni kanalske enote je vključen žični stenski upravljalca PAR-33MAA po ceni 152,00 eur brez DDV in se dobavlja kot ločen kos.

Enote SEZ-M lahko uporabljajo hladivo R32 ali R410A.

Specifikacija - enopotne kasetne enote za multi sisteme MXZ

MLZ-KP25VF z IR daljincem in masko	2,5	3,4	778,00	851,91	949,16
MLZ-KP35VF z IR daljincem in masko	3,5	4,0	880,00	963,60	1.073,60
MLZ-KP50VF z IR daljincem in masko	4,8	6,0	1.112,00	1.217,64	1.356,64

Specifikacija - talne enote za multi sisteme MXZ

MFZ-KJ25VE2 z IR daljincem	2,5	3,4	658,00	720,51	802,76
MFZ-KJ35VE2 z IR daljincem	3,5	4,3	718,00	786,21	875,96

Kombinacijske tabele za multi sisteme

MXZ R410A sistemi		max skupna moč notranjih enot	MSZ-AP					MSZ-EF				MSZ-LN			SLZ-M			SEZ-M			MLZ-KA			MFZ-KJ			PLA-ZM			PCA-M			PEAD-M					
			15	20	25	35	42	50	25	35	42	50	25	35	50	25	35	50	25	35	50	25	35	50	50	60	71	50	60	71	50	60	71					
	MXZ-2D53VAH2	7,5	•	•	•	•	•	•	•	•	•	•	•	•	•	•	•	•	•	•	•	•																
	MXZ-2E53VAHZ	8,0	•	•	•	•	•	•	•	•	•	•	•	•	•	•	•	•	•	•	•	•	•															
3 enot	MXZ-3E54VA	10,0	•	•	•	•	•	•	•	•	•	•	•	•	•	•	•	•	•	•	•	•	•	•					•						•			
	MXZ-3E68VA	12,0	•	•	•	•	•	•	•	•	•	•	•	•	•	•	•	•	•	•	•	•	•	•	•					•						•		
4 enot	MXZ-4E72VA	12,5	•	•	•	•	•	•	•	•	•	•	•	•	•	•	•	•	•	•	•	•	•	•	•													
	MXZ-4E83VA	14,5	•	•	•	•	•	•	•	•	•	•	•	•	•	•	•	•	•	•	•	•	•	•	•	•												
	MXZ-4E83VAHZ	15,0	•	•	•	•	•	•	•	•	•	•	•	•	•	•	•	•	•	•	•	•	•	•	•	•	•											
5 enot	MXZ-5E102VA	17,2	•	•	•	•	•	•	•	•	•	•	•	•	•	•	•	•	•	•	•	•	•	•	•	•	•	•	•	•	•	•	•	•	•	•	•	•
6 enot	MXZ-6D122VA	18,0	•	•	•	•	•	•	•	•	•	•	•	•	•	•	•	•	•	•	•	•	•	•	•	•	•	•	•	•	•	•	•	•	•	•	•	•

PUMY VRF sistemi		max skupna moč notranjih enot	MSZ-AP					MSZ-EF				MSZ-LN			MLZ-KA			MFZ-KJ			SLZ-M			SEZ-M			PLA-ZM				PCA-M			PEAD-M					
			15	20	25	35	42	50	25	35	42	50	25	35	50	25	35	50	25	35	50	25	35	50	35	50	60	71	100	50	60	71	35	50	60	71	100		
2 do 8 enot	PUMY-SP112YKM	16.2	•	•	•	•	•	•	•	•	•	•	•	•	•	•	•	•	•	•	•	•	•	•	•	•	•	•	•	•	•	•	•	•	•	•	•	•	
	PUMY-SP125YKM	18.2	•	•	•	•	•	•	•	•	•	•	•	•	•	•	•	•	•	•	•	•	•	•	•	•	•	•	•	•	•	•	•	•	•	•	•	•	
	PUMY-SP140YKM	20.2	•	•	•	•	•	•	•	•	•	•	•	•	•	•	•	•	•	•	•	•	•	•	•	•	•	•	•	•	•	•	•	•	•	•	•	•	•
	PUMY-P112YKM3	16.2	•	•	•	•	•	•	•	•	•	•	•	•	•	•	•	•	•	•	•	•	•	•	•	•	•	•	•	•	•	•	•	•	•	•	•	•	•
	PUMY-P125YKM3	18.2	•	•	•	•	•	•	•	•	•	•	•	•	•	•	•	•	•	•	•	•	•	•	•	•	•	•	•	•	•	•	•	•	•	•	•	•	•
	PUMY-P140YKM3	20.2	•	•	•	•	•	•	•	•	•	•	•	•	•	•	•	•	•	•	•	•	•	•	•	•	•	•	•	•	•	•	•	•	•	•	•	•	•
	PUMY-P200YKM2	26.0	•	•	•	•	•	•	•	•	•	•	•	•	•	•	•	•	•	•	•	•	•	•	•	•	•	•	•	•	•	•	•	•	•	•	•	•	•

MXZ R32 sistemi		max skupna moč notranjih enot	MSZ-AP					MSZ-EF				MSZ-LN		SLZ-M				MLZ-KP			SEZ-M			PEAD-M			PCA-M											
			15	20	25	35	50	25	35	42	50	25	35	15	25	35	50	25	35	50	25	35	50	35	50	60	35	50	60									
2 enoti	MXZ-2F33VF	5	•	•	•						•																											
	MXZ-2F42VF	6	•	•	•	•					•	•																										
	MXZ-2F53VF	7,5	•	•	•	•	•	•	•	•	•	•	•	•	•	•	•	•	•	•	•	•	•	•	•	•	•	•	•	•	•	•	•	•	•	•	•	
	MXZ-2F53V FH	7,5	•	•	•	•	•	•	•	•	•	•	•	•	•	•	•	•	•	•	•	•	•	•	•	•	•	•	•	•	•	•	•	•	•	•	•	•
3 enote	MXZ-3F54VF	10	•	•	•	•	•	•	•	•	•	•	•	•	•	•	•	•	•	•	•	•	•	•	•	•	•	•	•	•	•	•	•	•	•	•	•	•
	MXZ-3F68VF	12	•	•	•	•	•	•	•	•	•	•	•	•	•	•	•	•	•	•	•	•	•	•	•	•	•	•	•	•	•	•	•	•	•	•	•	•
4 enote	MXZ-4F72VF	12,5	•	•	•	•	•	•	•	•	•	•	•	•	•	•	•	•	•	•	•	•	•	•	•	•	•	•	•	•	•	•	•	•	•	•	•	•

Opomba: Prva številka, ki je v modelu zunanje enote navedena za pomišljajem, pomeni število notranjih enot, ki jih lahko povežemo.

Najmanj lahko na MXZ zunanjo enoto, povežemo 2 notranji enoti.

LGH

centralne prezračevalne naprave

z rekuperacijo toplote



LGH-15RVX



LGH-25RVX - LGH-200RVX



LGH-150RVXT - LGH-250RVXT

	VPC brez DDV v EUR (kos)	Cena z 9,5% DDV v EUR (garnitura)	Cena z 22% DDV v EUR (garnitura)
LGH-15RVX (hitrosti ventilatorja: 38-75-113-150m ³ /h)	728,00	797,16	888,16
LGH-25RVX (hitrosti ventilatorja: 63-125-188-250m ³ /h)	977,00	1.069,82	1.191,94
LGH-35RVX (hitrosti ventilatorja: 88-175-263-350m ³ /h)	1.192,00	1.305,24	1.454,24
LGH-50RVX (hitrosti ventilatorja: 125-250-375-500m ³ /h)	1.258,00	1.377,51	1.534,76
LGH-65RVX (hitrosti ventilatorja: 163-325-488-650m ³ /h)	1.535,00	1.680,83	1.872,70
LGH-80RVX (hitrosti ventilatorja: 200-400-600-800m ³ /h)	1.974,00	2.161,53	2.408,28
LGH-100RVX (hitrosti ventilatorja: 250-500-750-1000m ³ /h)	2.114,00	2.314,83	2.579,08
LGH-150RVX (hitrosti ventilatorja: 375-750-1125-1500m ³ /h)	3.992,00	4.371,24	4.870,24
LGH-200RVX (hitrosti ventilatorja: 500-1000-1500-2000m ³ /h)	4.887,00	5.351,27	5.962,14
LGH-150RVXT (hitrosti ventilatorja: 375-750-1125-1500m ³ /h)	5.079,00	5.561,51	6.196,38
LGH-200RVXT (hitrosti ventilatorja: 500-1000-1500-2000m ³ /h)	5.890,00	6.449,55	7.185,80
LGH-250RVXT (hitrosti ventilatorja: 625-1250-1875-2500m ³ /h)	7.120,00	7.796,40	8.686,40
PZ61-DR-E žični upravljalnik za enote LGH	155,00	169,73	189,10

DX ENOTE ZA PREZRAČEVALNE SISTEME

GUG-01SL-E LGH-50 ÷ 65RVX-E	1.061,00	1.161,80	1.294,42
GUG-02SL-E LGH-80 ÷ 100RVX-E	1.411,00	1.545,05	1.721,42
GUG-03SL-E LGH-150/200/250RVX(T)-E	1.844,00	2.019,18	2.249,68

Vsaka enota GUG se povezuje z ustrezno POWER INVERTER zunanjo enoto tipa PUHZ-ZRP35/71/100/125.
Preverite možne kombinacije.

PUZ-ZM

zunanje enote

Power inverter

R32

Specifikacija	režim delovanja HLAJENJE / GRETJE °C	nazivna hladilna moč v kW	SEER	razred sezonske energetske učinkovitosti	nazivna grelna moč v kW	SCOP	razred sezonske energetske učinkovitosti	VPC brez DDV v EUR (kos)	Cena z 9,5% DDV v EUR (garnitura)	Cena z 22% DDV v EUR (garnitura)
PUZ-ZM35VKA	(-15 / -11)	3,60	6,10	A++	4,10	4,70	A++	1.475,00	1.615,13	1.970,45
PUZ-ZM50VKA	(-15 / -11)	5,00	6,00	A++	5,50	4,90	A++	1.586,00	1.736,67	2.118,74
PUZ-ZM60VHA	(-15 / -20)	6,10	6,20	A++	7,00	4,60	A++	1.916,00	2.098,02	2.559,58
PUZ-ZM71VHA	(-15 / -20)	7,10	6,60	A++	8,00	4,80	A++	1.979,00	2.167,01	2.643,75
PUZ-ZM100YKA	(-15 / -20)	9,50	5,90	A++	11,20	4,80	A++	2.720,00	2.978,40	3.633,65
PUZ-ZM125YKA	(-15 / -20)	12,30	/	/	14,00	/	/	2.828,00	3.096,66	3.777,93

VL - lokalna prezračevalna naprava

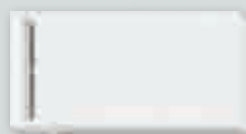

VL-50ES2-E



VL-100EU5-E

	VPC brez DDV v EUR (garnitura)	Cena z 9,5% DDV v EUR (garnitura)	Cena z 22% DDV v EUR (garnitura)
VL-50ES2-E	375,00	410,63	457,50
VL-100EU5-E	410,00	448,95	500,20
*Prenosni brezžični upravljalnik za VL-50ES2-E in VL-100EU5	123,00	134,69	150,06
*Stenski brezžični upravljalnik za VL-50ES2-E in VL-100EU5	134,00	146,73	163,48

* Opomba: artikel ni proizvod MITSUBISHI ELECTRIC ampak YOKIS

JET-TOWEL

sušilniki za roke



JT-SB



JT-S2-W



JT-S2-S

	VPC brez DDV v EUR (kos)	Cena z 9,5% DDV v EUR (kos)	Cena z 22% DDV v EUR (kos)
JT-SB216JSH(2)-W-NE bele barve	917,00	1.004,12	1.118,74
JT-SB216JSH(2)-H-NE črne barve	917,00	1.004,12	1.118,74
JT-S2AP-W-NE bele barve	585,00	640,58	713,70
JT-S2AP-S-NE srebrne barve	585,00	640,58	713,70

RAZVLAŽEVALNIK ZRAKA



	VPC brez DDV v EUR (kos)	Cena z 9,5% DDV v EUR (kos)*	Cena z 22% DDV v EUR (kos)
MJ-E14CG-S1	453,00	/	552,66

* Opomba: artikel se ne prodaja skupaj z vgradnjo v prostor.

Dodatna oprema



	VPC brez DDV v EUR (kos)	Cena z 9,5% DDV v EUR (kos)	Cena z 22% DDV v EUR (kos)
MAC-567IF-E WiFi vmesnik (kompatibilen z vsemi notranjimi enotami razen s serijo HJ)	59,00	64,61	71,98

Pomen oznak:



* opcija

Vmesnik ni vključen v ceno klimatske naprave, naroča se kot opcija.



Vmesnik je vključen v ceno klimatske naprave.